

**INFORME DE NOTAS DE REVELACIÓN
DE LA INFORMACIÓN ADICIONAL A LOS
Estados Financieros al 31 de diciembre de 2011**

Segundo Apartado:

ÍNDICE

Nota No. 8. Operaciones y Ramos Autorizados	3
Nota No. 9. Políticas de Administración y Gobierno Corporativo	3
Nota No. 10. Información Estadística y Desempeño Técnico	
10.1 Información Estadística	15
10.2 Suficiencia de la prima por operación y ramo	19
Nota No. 11. Inversiones	
11.1 Portafolio de inversiones	21
11.2 Información adicional de inversiones	23
Nota No. 12. Deudores	
12.1 Composición del deudor por prima	25
12.2 Otros deudores	26
Nota No. 13. Reservas Técnicas	
13.1 Suficiencia de la Reserva de Riesgos en Curso	26
13.2 Saldos de reservas técnicas especiales	27
13.3 Desarrollo de siniestros y comparación con la prima devengada	27
Nota No. 14. Reaseguro	
14.1 Objetivos, políticas y prácticas para retención y transferencia de riesgos	28
14.2 Otras declaraciones de las operaciones de reaseguro	31
14.3 Integración del saldo de reaseguradores	32
Nota No. 15. Margen de Solvencia (requerimiento de capital al cierre de 2011)	42
Nota No. 16. Cobertura de Requerimientos Estatutarios	42
Nota No. 17. Administración de Riesgos	
17.1 Identificación y descripción de riesgos	43
17.2 Medidas adoptadas para la medición y administración de riesgos	46
17.3 Concentraciones o cúmulos de riesgos técnicos	50
Nota No. 18. Otras Notas de Revelación - Auditor Externo Financiero y Auditor Actuarial	50

Nota No. 8. Operaciones y Ramos Autorizados

Seguros Afirme, S. A. de C.V. Afirme Grupo Financiero es una sociedad mexicana, autorizada por la Secretaría de hacienda y Crédito Público para operar los ramos de Vida y Daños, en los ramos de: Responsabilidad civil y riesgos profesionales; Marítimo y transportes; Incendio; Automóviles; Diversos y Terremoto y otros riesgos catastróficos.

Nota No. 9. Políticas de Administración y Gobierno Corporativo

I. Monto del capital social suscrito, no suscrito y pagado.

A la fecha no se encuentran en proceso aumentos o reducciones al Capital Social que hayan sido acordados por la Asamblea de Accionistas.

El cuadro siguiente muestra el historial del capital social suscrito y pagado:

Fecha del ejercicio de la aportación	Capital Inicial	Capital suscrito	Capital no suscrito	Capital pagado
Inicial				
Feb-98	65,785,809	65,785,809		65,785,809
Aumentos				
Jun-99	3,074,678	3,074,678		3,074,678
Jun-00	7,025,392	7,025,392		7,025,392
Abr-02	5,060,318	5,060,318		5,060,318
Jul-06	48,130,144	48,130,144		48,130,144
Nov-06	41,736,550	41,736,550		41,736,550
Jun-07	51,575,000	51,575,000		51,575,000
Final	222,387,891	222,387,891		222,387,891

II. Estructura legal y esquema de integración del grupo financiero

Afirme Grupo Financiero, S. A. de C. V. está autorizado para adquirir, vender y administrar acciones con derecho a voto y realizar toda clase de operaciones financieras relacionadas con la tenencia de las mismas, en los términos de la Ley para Regular las Agrupaciones Financieras y de las demás leyes aplicables.

Las compañías subsidiarias del Grupo Financiero de las que posee el 99.99% de su capital social se mencionan a continuación:

– **Banca Afirme, S. A. Institución de Banca Múltiple**, que se dedica a la prestación de servicios de banca múltiple en los términos de la Ley de Instituciones de Crédito que comprenden, entre otras, la recepción de depósitos, aceptación de préstamos, el otorgamiento de créditos, la operación con valores y la celebración de contratos de fideicomiso. El Banco consolida su subsidiaria en la actividad de administración de fondos.

– **Arrendadora Afirme, S. A. de C. V.**, que se dedica al arrendamiento financiero y operativo de bienes muebles e inmuebles.

– **Factoraje Afirme, S. A. de C. V.**, que se dedica a celebrar operaciones de factoraje financiero, el descuento o negociación de títulos y derechos de crédito provenientes de contratos de factoraje.

– **Almacenadora Afirme, S. A. de C. V.**, que otorga servicios de almacenamiento, guarda y conservación de bienes o mercancías y la expedición de certificados de depósitos y bonos de prenda, así como el otorgamiento de líneas de financiamiento con garantía de los mismos.

– **Seguros Afirme, S. A. de C. V.**, que efectúa operaciones de seguros de vida, daños en los ramos de responsabilidad civil y riesgos profesionales, marítimos y transportes, incendio, automóviles, terremoto, otros riesgos catastróficos y diversos, en los términos de las leyes aplicables y disposiciones de carácter general que emite la Comisión Nacional de Seguros y Fianzas.

III. Descripción del Marco Normativo Interno en Materia de Gobierno Corporativo

Seguros Afirme, S.A. de C.V., Afirme Grupo Financiero cuenta con un marco normativo interno en materia de Gobierno Corporativo que da cabal cumplimiento a lo señalado en los artículos 29 Bis y 29 Bis-1 de la Ley General de instituciones y Sociedades Mutualistas de Seguros, y en general aplicando la normatividad vigente como se describe:

Consejo de Administración.- Se encuentra integrado de conformidad con lo establecido en el artículo 29 de la LGISM, contando con la participación de Consejeros Independientes.

Contralor Normativo.- Nombrado por el Consejo de Administración, responsable de vigilar el cumplimiento de la normatividad externa e interna aplicable, y a quien se le provee toda la información necesaria para el cumplimiento de su función.

El Contralor Normativo a través de sus informes a la CNSF, como al Consejo de Administración, y en su caso a la Dirección General comunica respecto a:

1. El Programa de actividades anual y constancia de su presentación al Consejo de Administración;
2. Evaluación general del cumplimiento de la normatividad externa e interna por parte de la Institución, señalando en su caso los incumplimientos detectados;
3. Evaluación de las medidas adoptadas para prevenir y en su caso, corregir conflictos de interés y evitar el uso indebido de la información;
4. La activación y seguimiento de Programas de Auto corrección y Planes de Regularización;
5. El análisis de los Dictámenes de los Auditores Externos contable y actuarial, así como de los informes del Comisario;
6. Irregularidades graves.

Adicionalmente, se cumple con la presentación de la información relativa a su gobierno corporativo, a través del Sistema de Vigilancia Corporativa (SVC), mediante el cual esta Compañía realiza el envío de la información relacionada con los accionistas, consejeros, comisarios, principales funcionarios, contralores normativos, auditores externos, así como toma de decisiones corporativas llevadas a cabo mediante Asamblea General de Accionistas, o bien a través de Sesiones del Consejo de Administración, entre otros.

Comités.- Constituidos por el Consejo de Administración con el objeto de auxiliarlo en la determinación de las políticas, estrategias, mecanismos de monitoreo y evaluación en materia de Reaseguro, Inversiones y Administración Integral de Riesgos.

Código de Conducta.- Valores, principios, lineamientos y políticas que deben ser observadas por el personal y consejeros para evitar conflictos de intereses.

IV. Nombre de los miembros propietarios y suplentes del consejo de administración, así como nombres de los cargos de los miembros de los comités de carácter obligatorio a los que se refiere el artículo 29 BIS de la LGISMS:

CONSEJO DE ADMINISTRACIÓN			
<i>Nombre</i>	<i>Cargo</i>	<i>Perfil Profesional</i>	<i>Experiencia Laboral</i>
Don Pablo de la Cruz Villarreal Garza	Vicepresidente Propietario	Empresario	Vicepresidente del Consejo de Administración de Afirme Grupo Financiero desde Octubre de 1993 a la fecha.
C.P. Julio César Villarreal Guajardo	Presidente Propietario	Contador Público y Auditor	Presidente y Director General Ejecutivo del Consorcio Villacero Consejero de Afirme Grupo Financiero y sus Subsidiarias desde Octubre de 1993 a la fecha.
Ing. Juan Manuel Villarreal Montemayor	Propietario	Ingeniero Mecánico Electricista	Director General de Inmobiliaria Monyor, S.A. de C.V. desde 1998 a la fecha. Consejero de Afirme Grupo Financiero y sus Subsidiarias desde 1995 a la fecha.
Dr. René Patricio Villarreal Arrambide	Propietario	Maestría en Economía, Colegio de México Doctorado en Economía, Yale University	Socio Administrador del Instituto de Competitividad Sistemática y Desarrollo de Octubre de 2002 a Noviembre de 2007. Presidente del Centro de Capital Intelectual y Competitividad de Junio de 2000 a la fecha. Consejero de Afirme Grupo Financiero y subsidiarias de Abril de 2009 a la fecha.
Lic. Francisco González Martínez	Propietario	Maestría en Administración de Empresas, U.A.N.L. Programa en Alta Dirección IPADE	Director General de Banorte, S.A. de Junio de 1973 a Septiembre de 1997. Director General y Administrador Cautelar de Bancrecer de Septiembre de 1997 a Marzo de 2000. Vicepresidente de Ofin de Enero de 2002 a Junio de 2002 Consejero de Corporativo Javier de Enero de 2005 a Diciembre de 2007 Consejero de Afirme Grupo Financiero y subsidiarias de Abril de 2002 a la fecha. Presidente del Consejo de Administración

de Afore Afirme Bajío de Diciembre de 2005 a la fecha.

Lic. Luis Raúl Seyffert Velarde	Propietario	<p>Maestría en Economía Michigan State University</p> <p>Maestría en Administración Michigan State University</p> <p>Lic. en Economía ITESM.</p>	<p>Director de Crédito de Banorte de Febrero de 1984 a Diciembre de 1986.</p> <p>Director General de Finanzas y Operación de Banorte y Grupo Financiero Banorte de Enero de 1987 a Febrero de 1999.</p> <p>Director General de Administración Integral de Riesgos de Grupo Financiero Banorte de Febrero de 1999 a Julio de 2002.</p> <p>Consejero de Afirme Grupo Financiero y subsidiarias de Abril de 2005 a la fecha.</p> <p>Consejeros de Afore Afirme Bajío de 2005 a la fecha.</p>
Sr. Pablo Villarreal Guajardo	Suplente	Empresario	<p>Director General de Perfiles y Materiales de Enero de 1979 a la fecha.</p> <p>Director General de Inmuebles Industriales de Monterrey de Junio de 1985 a la fecha.</p> <p>Director General de Aceromex de Marzo de 1990 a la fecha.</p> <p>Consejero de Afirme Grupo Financiero y subsidiarias de Abril de 1999 a la fecha.</p>
Lic. Lorena Villarreal Treviño	Vicepresidente Suplente	<p>IMBD University Programa de Empresas Familia en Lausane Suiza</p> <p>University of Texas Programa Financiero Austin Texas</p> <p>B.A. Film / Minor in Marketing</p>	<p>Consejero de Afirme Grupo Financiero y subsidiarias de Abril de 2007 a la fecha.</p>
C.P. Enrique Castellón Vega	Suplente	Contador Público ITESM	<p>Fue Director General de Banca y Ahorro en Grupo Financiero Banorte de 1995 al 2007, desde el 2008 es Asesor de Afirme Grupo Financiero.</p>
Sr. Pablo Juventino Chapa Villarreal	Suplente	Contador Público	<p>Director General de Afirme Grupo Financiero y subsidiarias de Enero de 1993 a Octubre de 2001.</p> <p>Secretario del Consejo de Administración de Afirme Grupo Financiero y subsidiarias</p>

			de Abril de 1995 a la fecha.
			Consejero de Afirme Grupo Financiero y subsidiarias de Abril de 2009 a la fecha.
Lic. Eugenio López Macías	Suplente	Maestría en Finanzas, ITESM Lic. En Administración de Negocios, ITESM	Asesor de Dirección General de Banorte de 1982 a 1992. Director de Banca de Inversión de Banorte de 1992 a 1996. Director de Proyectos Especiales de Banorte de 1996 a 2004. Consejero de Afirme Grupo Financiero y subsidiarias de 2005 a la fecha. Consejero de Afore Afirme Bajío de 2005 a la fecha.
Lic. Francisco Tebar Díaz	Suplente	Maestría en Administración, IPADE Lic. en Ciencias Económicas, Universidad Autónoma de Madrid Licenciado en Ciencias Físicas, Universidad Complutense de Madrid	Consejero Ejecutivo de Net Services de Enero de 2004 a Octubre de 2006. Consultor de Afirme Grupo Financiero y subsidiarias de Enero de 2004 a Octubre de 2006. Director Ejecutivo de Tecnología y Operaciones de Octubre de 2006 a la fecha. Consejero Afirme Grupo Financiero y subsidiarias de Julio de 2011 a la fecha.
C.P. Miguel C. Barragán Villarreal	Propietario Independiente	Contador Público y Auditor UANL. Alta Dirección de Empresas IPADE	Consejero de Ebotelladoras Arca de 1979 a la fecha. Presidente del Comité de Vinculación del CONALEP de N.L. de 1994 al 2008. Presidente del Consejo Consultivo Externo de la U.A.N.L. de 1997 a la fecha. Consejero de Telmex de 1998 a la fecha. Consejero de Afirme Grupo Financiero y subsidiarias de 2000 a la fecha.
C.P. Manuel Camacho Téllez	Propietario Independiente	Contador Público y Auditor UNAM Estudios de Postgrado en Finanzas en UNITEC	Ocupó diversos cargos Directivos en Banco de México de Mayo de 1956 a Abril de 1997. Consejero de Afirme Grupo Financiero y subsidiarias de Abril de 2000 a la fecha.
Lic. Laura Eleonora	Propietario	Lic. en Economía, U.R.	Ocupó diversos cargos Directivos en Las Notas de Revelación a los Estados Financieros de Seguros Afirme, S.A. de C.V., Afirme Grupo Financiero, al 31 de diciembre de 2011, fueron preparadas conforme al artículo 105 de la Ley General de Instituciones y Sociedades Mutualistas de Seguros y en cumplimiento a lo dispuesto por la Circular Única de Seguros vigente, en su Capítulo 14.3, emitida por la Comisión Nacional de Seguros y Fianzas.

Solano Martino	Independiente		FEMSA y Cervecería Cuauhtémoc Moctezuma de Abril de 1979 a Abril de 2009. Consejero de Afirme Grupo Financiero y subsidiarias de Septiembre de 2009 a la fecha.
Lic. Luis Santos Theriot	Propietario Independiente	Maestría en Derecho Harvard University	Socio de Santos-Elizondo-Cantú-Rivera-González de la Garza- Mendoza, S.C. de Julio de 1985 a la fecha. Consejero de Afirme Grupo Financiero y subsidiarias de Abril de 2005 a la fecha.
C.P. Roberto Garza Velázquez	Suplente Independiente	Curso AD2, IPADE Contador Público y Auditor, U.R.	Director General de Industria Carrocería San Roberto de Febrero de 1979 a la fecha. Consejero de Embotelladora Arca de Noviembre de 2001 a la fecha. Consejero de Afirme Grupo Financiero y subsidiarias de Diciembre de 2002 a la fecha.
C.P. Gustavo Manuel Vergara Alonso	Suplente Independiente	Contador Público, Universidad Iberoamericana	Director General de Banco Autofin México, de Julio de 2005 a Enero de 2010. Consejero de Banco Autofin México, de Febrero de 2010 a Mayo de 2011. Consejero de Oportunidades para Emprendedores SAPI, de Abril de 2011 a la fecha. Consejero de Gamaa Derivados, de Abril de 2011 a la fecha. Consulta Financiero Independiente, de Febrero de 2010 a la fecha. Consejero de Afirme Grupo Financiero y subsidiarias, de Julio de 2011 a la fecha.
C.P. Alberto Rafael Gómez Eng	Suplente Independiente	Curso AD2, IPADE Contador Público, U. de G.	Socio Director Regional, Director Nacional de Mercado y Miembro del Comité Ejecutivo de KPMG Cárdenas Dosal de 1974 al 2009. Consultor Independiente de Marzo de 2009 a la fecha. Consejero de Afirme Grupo Financiero y subsidiarias de Septiembre de 2009 a la

fecha.

Lic. Guillermo Garay Espinosa	Suplente Independiente	Doctorado en Derecho, Universidad Complutense de España	Socio de Kuri Breña, Sánchez Ugarte y Aznar, S.C. de Agosto de 2001 a la fecha. Consejero de Afirme Grupo Financiero y subsidiarias de Abril de 1997 a la fecha.
-------------------------------	------------------------	---	---

COMITÉ DE RIESGOS

<i>Nombre</i>	<i>Cargo</i>
C.P. Jesús Antonio Ramírez Garza <i>Director General</i>	Presidente
C.P. Raúl Alejandro Villarreal Arauza <i>Director General Adjunto</i>	Miembro
C.P. Enrique Castellón Vega <i>Delegado del Consejo</i>	Miembro
Lic. Jose Luis Álvarez Sánchez <i>Director de Riesgos</i>	Miembro
Lic. Alejandro Monroy Osorio <i>Titular de la Unidad de Administración Integral de Riesgos</i>	Miembro
C.P. Ricardo Alvarado Garza <i>Gerente de Cobranza y Pagos</i>	Miembro
Lic. Erika Díaz González <i>Contralor Normativo</i>	Invitado
Lic. Sergio Sada Ramírez <i>Jurídico</i>	Secretario

COMITÉ DE REASEGURO

<i>Nombre</i>	<i>Cargo</i>
C.P. Jesús Antonio Ramírez Garza <i>Director General</i>	Presidente
C.P. Raúl Alejandro Villarreal Arauza <i>Director General Adjunto</i>	Vicepresidente
C.P. Enrique Castellón Vega <i>Delegado del Consejo</i>	Miembro
Francisco Javier González Lozano <i>Director Ejecutivo de Administración y Finanzas</i>	Miembro
Act. Cesar C. Castillo Villanueva <i>Director Técnico Daños y Reaseguro</i>	Miembro
Lic. Erika Díaz González <i>Contralor Normativo</i>	Miembro sin voto
Lic. Sergio Sada Ramírez <i>Jurídico</i>	Secretario

COMITÉ DE INVERSIONES

<i>Nombre</i>	<i>Cargo</i>
Sr. Enrique Carrillo Águila <i>Director Ejecutivo de Tesorería</i>	Presidente
Ing. Alfonso Villarreal Loor <i>Director de Inversiones</i>	Miembro
C.P. Francisco Javier González Lozano <i>Director Ejecutivo de Administración y Finanzas</i>	Miembro
C.P. Ricardo Alvarado Garza <i>Gerente de Cobranza y Pagos</i>	Miembro
Lic. Erika Díaz González <i>Contralor Normativo</i>	Miembro sin voto
Lic. Sergio Sada Ramírez <i>Jurídico</i>	Secretario

COMITÉ DE COMUNICACIÓN Y CONTROL

<i>Nombre</i>	<i>Cargo</i>
C.P. Ignacio Montemayor Chávez <i>Oficial de Cumplimiento</i>	Presidente
Lic. Francisco González Martínez <i>Consejero Propietario</i>	Miembro
Ing. Rigoberto Treviño Tamez <i>Gerente de Prevención de Lavado de Dinero</i>	Miembro
Ing. Benjamín Rendón García <i>Director de Ventas Monterrey</i>	Miembro
Ing. Maribel Serrano Alpizar <i>Directora de Sistemas</i>	Invitado
C.P. Joan Manuel Pichardo Murillo <i>Auditor Interno</i>	Invitado
Lic. Erika Díaz González <i>Contralor Normativo</i>	Miembro sin voto
Lic. Sergio Sada Ramírez <i>Jurídico</i>	Secretario

V. Estructura orgánica y operacional de la Institución de seguros al 31 de diciembre de 2011.

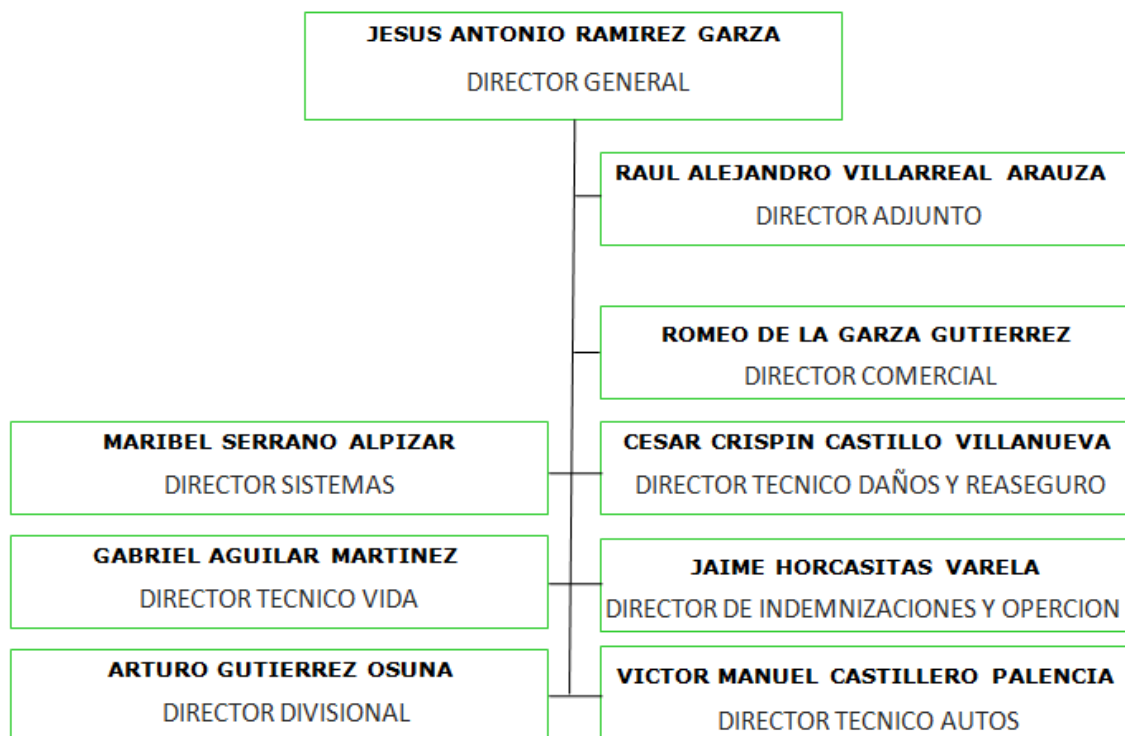

VI. Monto total de las compensaciones y prestaciones al consejo y principales funcionarios de la Institución, ascendió a

Compensaciones	13,841,333
Honorarios a Consejeros	7.177,847
Total	21,019,180

VII. Los funcionarios de la Institución reciben en efectivo todas sus compensaciones por los siguientes conceptos:

Sueldos, Vacaciones, Prima vacacional, Aguinaldo, Seguro de Vida, Fondo de Ahorro, Seguro de Gastos Médicos Mayores, Cuotas IMSS, Aportaciones al SAR e INFONAVIT y otras gratificaciones.

La Institución no tiene importe alguno previsto o acumulado para planes de pensiones, retiro o similares a favor de sus funcionarios.

VIII. Alianzas Estratégicas y Nexos Patrimoniales

La Institución tiene nexos patrimoniales con Afirme Grupo Financiero, S.A. de C.V. y sus compañías subsidiarias ya mencionadas en el No. II de la Nota 9.

La Institución no tiene alianzas estratégicas con otras entidades.

Nota No. 10. Información Estadística y Desempeño Técnico

10.1 Información Estadística

Primas Emitidas

	Número de Pólizas	Certificados/Incisos/ Asegurados	Prima Emitida
Vida			
2007	6,558	627,386	293,110,084.13
2008	8,035	67,026	245,310,494.37
2009	9,295	126,040	136,459,493.60
2010	17,733	201,552	184,826,389.45
2011	24,089	170,967	176,447,827.04
Vida Individual			
2007	6,430	6,696	16,504,555.49
2008	7,905	8,100	16,380,747.39
2009	9,156	9,349	15,767,553.77
2010	17,615	17,776	19,312,163.80
2011	23,942	24,110	17,892,665.14
Vida Grupo y Colectivo			
2007	128	620,690	276,605,528.64
2008	130	58,926	228,929,746.98
2009	139	116,691	120,691,939.83
2010	118	183,776	165,514,225.65
2011	147	146,857	158,555,161.90
Daños			
2007	68,589	85,677	950,168,392.93
2008	53,068	154,172	692,929,193.23
2009	134,005	307,822	899,658,463.10
2010	120,235	190,990	925,787,847.02
2011	135,526	174,616	1,109,055,790.63
Automóviles			
2007	49,077	66,165	228,212,490.76
2008	36,544	81,162	235,422,544.45
2009	99,149	115,964	297,088,231.60
2010	78,084	96,445	403,036,655.04
2011	80,753	101,726	455,009,393.45
Diversos			
2007	5,498	5,498	41,418,943.41
2008	4,570	8,680	34,591,078.15
2009	9,590	16,203	63,309,717.60
2010	11,993	14,758	56,000,571.40
2011	17,125	27,161	64,614,895.68
Incendio			
2007	3,823	3,823	123,380,537.11
2008	3,210	16,706	38,373,683.05
2009	7,469	32,551	48,544,972.20
2010	10,602	13,727	69,888,012.77
2011	15,868	18,289	50,218,880.37

Las Notas de Revelación a los Estados Financieros de Seguros Afirme, S.A. de C.V., Afirme Grupo Financiero, al 31 de diciembre de 2011, fueron preparadas conforme al artículo 105 de la Ley General de Instituciones y Sociedades Mutualistas de Seguros y en cumplimiento a lo dispuesto por la Circular Única de Seguros vigente, en su Capítulo 14.3, emitida por la Comisión Nacional de Seguros y Fianzas.

Responsabilidad Civil				
	2007	4,758	4,758	248,796,511.13
	2008	4,108	38,362	164,383,434.35
	2009	8,838	124,779	267,301,141.30
	2010	13,155	55,957	214,435,736.24
	2011	16,495	18,548	336,929,089.06
Marítimo y Transportes				
	2007	1,599	1,599	285,984,206.47
	2008	743	793	89,979,550.71
	2009	1,849	1,955	142,524,683.40
	2010	1,849	1,892	135,238,484.67
	2011	725	770	169,486,010.04
Terremoto				
	2007	3,834	3,834	22,375,704.05
	2008	3,893	8,469	130,178,902.52
	2009	7,110	16,370	80,889,717.00
	2010	4,552	8,211	47,188,386.90
	2011	4,560	8,122	32,797,522.03
Total				
	2007	75,147	713,063	1,243,278,477.06
	2008	61,103	221,198	938,239,687.60
	2009	143,300	433,862	1,036,117,956.70
	2010	137,968	392,542	1,110,614,236.47
	2011	159,615	345,583	1,285,503,617.67

Costo promedio de siniestralidad.

Costo Promedio de Siniestralidad (Severidad)					
Operación y ramo	2011	2010	2009	2008	2007
Vida					
Vida Individual	217,640.16	528,212.25	415,852.28	432,553.09	430,754.33
Vida Grupo y Colectivo	22,843.29	252,776.57	315,818.49	79,578.84	85,474.26
Daños					
Automóviles	7,476.31	8,958.12	9,891.09	9,151.52	8,353.76
Diversos	22,010.68	14,850.36	14,163.23	64,193.79	27,064.61
Incendio	19,928.05	69,852.45	26,990.59	2,182,142.61	581,318.33
Responsabilidad Civil	48,433.81	3,864.97	25,227.65	58,564.47	85,257.16
Marítimo y Transportes	119,309.46	114,425.43	59,577.36	199,036.80	1,113,751.76
Terremoto	12,108.19	59,853.21	-10,332.95	597,742.69	12,223,255.14

Costo promedio de siniestralidad (Severidad)= Monto de siniestros de cada operación y ramo / Número de siniestros de cada operación y ramo

Vida Individual: El decremento se atribuye a la presentación de reclamaciones con montos inferiores a los de 2010.

Vida Grupo y Colectivo: El decremento se debe principalmente a la menor existencia de pólizas con dividendos y a una mayor participación de reaseguro en siniestralidad.

Autos: El costo promedio de este ramo presenta un decremento ya que se han venido tomando algunas medidas técnicas, así como a gestiones administrativas más eficientes, aunado a la mezcla de parque vehicular, no obstante el impacto de robos

Daños: Este ramo continua presentando un comportamiento estable.

Frecuencia de siniestros

Frecuencia de Siniestros (%)					
Operaciones y Ramos	2011	2010	2009	2008	2007
Vida					
Vida Individual	0.17%	0.10%	0.16%	0.16%	0.21%
Vida Grupo y Colectivo	0.30%	0.20%	0.22%	0.55%	0.20%
Daños					
Automóviles	33.41%	31.89%	16.65%	20.43%	32.11%
Diversos	2.39%	6.15%	3.84%	5.44%	48.56%
Incendio	0.49%	0.93%	0.21%	0.31%	2.30%
Responsabilidad Civil	2.66%	1.29%	0.18%	0.39%	5.14%
Marítimo y Transportes	14.68%	4.49%	4.35%	15.51%	16.09%
Terremoto	0.66%	2.99%	0.16%	0.30%	2.03%

Frecuencia = Número de Siniestros de cada operación y ramo / Número de expuestos de cada operación y ramo.

Vida Individual. El indicador en 2011 regresó a los niveles usuales al absorber el alto incremento de expuestos del 2010.

Daños: Se mantiene estable su comportamiento, se continúa la disciplina en la suscripción de riesgos aplicando la normatividad establecida

10.2 Suficiencia de la prima por operación y ramo

Costo medio de siniestralidad.

Índice de Costo Medio de Siniestralidad*			
Operaciones / ramos	2011	2010	2009
Vida			
Vida Individual	200.43%	53.99%	43.19%
Vida Grupo y Colectivo	26.72%	63.38%	71.26%
Daños			
Automóviles	69.20%	77.09%	71.93%
Diversos	57.48%	45.81%	42.04%
Incendio	19.14%	103.78%	18.21%
Responsabilidad Civil	38.99%	2.93%	28.70%
Marítimo y Transportes	41.04%	37.52%	20.11%
Terremoto	9.45%	116.71%	-3.42%
Operación Total	58.54%	62.69%	50.71%

* El Índice de Costo Medio de Siniestralidad expresa el cociente del costo de siniestralidad retenida y la prima devengada retenida.

Costo medio de Adquisición

Índice de Costo Medio de Adquisición*			
Operaciones / ramos	2011	2010	2009
Vida			
Vida Individual	53.94%	21.61%	23.88%
Vida Grupo y Colectivo	41.72%	15.82%	5.78%
Daños			
Automóviles	26.51%	28.25%	24.99%
Diversos	16.85%	23.41%	9.51%
Incendio	22.97%	-14.55%	47.23%
Responsabilidad Civil	-7.22%	-23.33%	-48.31%
Marítimo y Transportes	15.73%	11.20%	-11.29%
Terremoto	36.76%	3.45%	-28.62%
Operación Total	23.81%	21.49%	15.12%

*El Índice de Costo Medio de Adquisición expresa el cociente del costo neto de adquisición y la prima retenida.

Costo medio de Operación

Índice de Costo Medio de Operación*			
Operaciones / ramos	2011	2010	2009
Vida			
Vida Individual	7.84%	15.66%	12.24%
Vida Grupo y Colectivo	13.70%	8.58%	9.55%
Daños			
Automóviles	1.89%	6.85%	8.82%
Diversos	7.31%	9.64%	8.08%
Incendio	7.80%	3.13%	4.76%
Responsabilidad Civil	5.23%	1.30%	1.58%
Marítimo y Transportes	6.04%	4.99%	4.91%
Terremoto	7.04%	5.22%	1.93%
Operación Total	5.48%	5.80%	5.78%

* El Índice de Costo Medio de Operación expresa el cociente de los gastos de operación netos y la prima directa.

Índice Combinado

Índice Combinado*			
Operaciones / ramos	2011	2010	2009
Vida			
Vida Individual	262.20%	91.25%	79.31%
Vida Grupo y Colectivo	82.14%	87.78%	86.59%
Daños			
Automóviles	97.59%	112.19%	105.74%
Diversos	81.64%	78.87%	59.62%
Incendio	49.90%	92.35%	70.20%
Responsabilidad Civil	37.00%	-19.10%	-18.02%
Marítimo y Transportes	62.81%	53.72%	13.73%
Terremoto	53.28%	125.38%	-30.10%
Operación Total	87.83%	95.54%	83.59%

*El Índice Combinado expresa la suma de los Índices de Costos Medios de Siniestralidad, Adquisición y Operación

Las Notas de Revelación a los Estados Financieros de Seguros Afirme, S.A. de C.V., Afirme Grupo Financiero, al 31 de diciembre de 2011, fueron preparadas conforme al artículo 105 de la Ley General de Instituciones y Sociedades Mutualistas de Seguros y en cumplimiento a lo dispuesto por la Circular Única de Seguros vigente, en su Capítulo 14.3, emitida por la Comisión Nacional de Seguros y Fianzas.

Nota No. 11. Inversiones

11.1 Portafolio de inversiones.

Inversiones en Valores								
Valor de Cotización					Costo de Adquisición			
Ejercicio Actual			Ejercicio Anterior		Ejercicio Actual		Ejercicio Anterior	
	Monto	% Participación con relación al total	Monto	% Participación con relación al total	Monto	% Participación con relación al total	Monto	% Participación con relación al total
Moneda Nacional								
Gubernamentales	453,241,099.64	65%	333,183,745.21	64%	452,109,405.07	66%	334,781,325.04	64%
Privados de tasa conocida	198,209,340.45	29%	146,003,990.92	28%	195,207,830.48	28%	144,068,929.23	27%
Privados de renta variable	6,917,424.09	1%	956,688.00	0%	6,470,479.83	1%	963,600.00	0%
Extranjeros de tasa conocida								
Extranjeros de renta variable								
Productos derivados								
Moneda Extranjera								
Gubernamentales	35,688,331.54	5%	6,428,573.27	2%	35,688,331.54	5%	6,859,173.71	2%
Privados de tasa conocida	637,795.85	0%	31,973,114.40	6%	637,795.85	0%	31,973,114.40	7%
Privados de renta variable								
Extranjeros de tasa conocida								
Extranjeros de renta variable								
Productos derivados								
Moneda Indizada								
Gubernamentales								
Privados de tasa conocida								
Privados de renta variable								
Extranjeros de tasa conocida								
Extranjeros de renta variable								
Productos derivados								
Total	694,693,991.57	100%	518,546,111.80	100%	690,113,842.77	100%	518,646,142.38	100%

Préstamos						
Préstamos	Tipo de préstamo	Fecha en que se otorgó el préstamo	Monto original del préstamo	Saldo Insoluto ejercicio actual	% Participación con relación al total	Saldo Insoluto ejercicio anterior
Préstamos cuyo saldo insoluto represente más del 20% de dicho rubro	Prendario	21/12/2011	70,000,000.00	70,000,000.00	100%	100,326,694.87
Otros préstamos			0.00	0.00		0.00

Inmuebles						
Inmuebles cuyo valor represente más del 20% de dicho rubro	Tipo de inmueble	Uso del inmueble	Valor de adquisición	Valor reexpresado de ejercicio actual	% Participación con relación al total	Valor reexpresado de ejercicio anterior
Ocampo 250 Pte. Col. Centro CP 64000 Monterrey, N.L.	URBANO	PRODUCTOS REGULARES	24,121,552.68	41,098,738.44	100%	41,098,738.44
Otros inmuebles			0.00	0.00		0.00

11.2 Información adicional de inversiones

Inversiones que representan el 5% o más del portafolio total de inversiones						
Nombre completo del emisor	Nombre completo del tipo de valor	Fecha de Adquisición	Fecha de Vencimiento	A	B	A/Total
				Costo Adquisición	Valor de Cotización	%
Banco Nal. De Obras y Servicios Públicos S.N.C.	Gubernamental	30/12/2011	31/12/2011	306,247,852.26	306,247,861.45	44%
Gobierno Federal (BONDESD)	Gubernamental	09/11/2010	02/08/2012	79,338,645.74	79,346,154.28	11%
Gobierno federal (CETES)	Gubernamental	26/05/2011	08/03/2012	43,381,438.52	44,619,435.00	6%
Banco Nacional de Comercio Exterior, S.N.C. (BACMEXT)	Gubernamental	27/12/2011	03/01/2012	35,688,331.54	35,689,233.66	5%
Comisión Federal de Electricidad (CFEGCB)	Privado	16/04/2010	12/04/2013	35,000,000.00	35,167,438.40	5%
Sociedad Hipotecaria Federal (SHF)	Privado	25/01/2010	17/09/2012	34,306,459.29	36,654,988.64	5%
Petroleos Mexicanos, S.A. (PEMEX)	Privado	17/05/2010	12/05/2014	49,999,612.79	50,358,730.00	7%
Inversiones menores al 5% del portafolio total de inversiones				106,151,502.63	106,610,150.14	15%
Total Portafolio				690,113,842.77	694,693,991.57	100%

Inversiones con partes relacionadas con las que existen vínculos patrimoniales o de responsabilidad							
Nombre completo del emisor	Nombre completo del tipo de valor	Tipo de nexo	Fecha de Adquisición	Fecha de Vencimiento	A	B	A/Total
					Costo Histórico	Valor de Mercado	%
BANCA AFIRME	CERTIFICADO DE DEPOSITO	PATRIMONIAL	30-dic-11	02-ene-12	12,080,396	12,081,799	15%
ARRENDADORA AFIRME	PRESTAMO PRENDARIO	PATRIMONIAL	21-dic-11	30-mar-12	70,000,000	70,000,000	85%
FACTORAJE AFIRME	CERTIFICADO BURSATIL	PATRIMONIAL	25-nov-11	21-feb-12	463,814	465,949	1%
TOTALES					82,544,210	82,547,748	100%

Nota 12. Deudores

12.1 Composición del deudor por prima

Deudor por Prima									
Operación / Ramo	Monto			% del Activo			Monto (Mayor a 30 días)		
	Moneda Nacional	Moneda Extranjera	Moneda Indizada	Moneda Nacional	Moneda Extranjera	Moneda Indizada	Moneda Nacional	Moneda Extranjera	Moneda Indizada
Accidentes y Enfermedades									
Vida	4,063,224.88	366,647.95	0	2%	0%	0	185,839.67	26,685.24	0
Pensiones									
Daños									
Responsabilidad Civil	57,920,786.19	37,377,722.17	0	28%	27%	0	623,828.21	1,627,952.43	0
Marítimo y Transportes	5,858,958.43	87,879,545.40	0	3%	64%	0	254,131.90	3,468,983.61	0
Incendio	8,717,877.16	5,935,061.55	0	4%	4%	0	62,876.90	26,954.71	0
Terremoto y otros riesgos catastróficos	7,702,875.95	3,032,882.88	0	4%	2%	0	157,912.12	6,593.31	0
Agrícola									
Automóviles	112,933,999.10	0	0	55%	0%	0	11,128,000.91	0	0
Crédito									
Diversos	8,873,231.44	2,416,511.10	0	4%	2%	0	407,491.12	4,690,952.37	0
Total	206,070,953.15	137,008,371.05	0	100%	100%	0	12,820,080.83	9,848,121.67	0

Las Notas de Revelación a los Estados Financieros de Seguros Afirme, S.A. de C.V., Afirme Grupo Financiero, al 31 de diciembre de 2011, fueron preparadas conforme al artículo 105 de la Ley General de Instituciones y Sociedades Mutualistas de Seguros y en cumplimiento a lo dispuesto por la Circular Única de Seguros vigente, en su Capítulo 14.3, emitida por la Comisión Nacional de Seguros y Fianzas.

12.2 Otros deudores

Al 31 de diciembre de 2011 la Institución no tuvo Otros deudores por un monto mayor al 5% del activo.

Nota No. 13. Reservas Técnicas

13.1 Suficiencia de la Reserva de Riesgos en Curso

Índice de Suficiencia de las Reservas de Riesgos en Curso					
Análisis por Operación y Ramo	%				
	Ejercicio 2011	Ejercicio 2010	Ejercicio 2009	Ejercicio 2008	Ejercicio 2007
Daños					
Responsabilidad Civil y Riesgos Profesionales.	42.98	24.87	25.18	28.28	47.19
Marítimo y Transportes	36.72	30.75	24.41	48.37	58.26
Incendio	46.00	41.92	43.58	164.27	195.42
Terremoto y otros Riesgos Catastróficos					
Automóviles	99.18	108.08	110.58	110.45	121.75
Diversos	84.05	87.18	95.09	111.67	85.33
Vida con temporalidad menor o igual a un año	1.32	1.05	1.00	1.00	1.07
Vida con temporalidad superior a un año	1.00	1.00	1.00	1.00	1.00

Para el caso de daños, accidentes y enfermedades, así como seguros de vida con temporalidad menor o igual a un año, este índice se obtiene como el cociente de dividir el valor esperado de las obligaciones futuras por concepto de pago de reclamaciones y beneficios esperados de las pólizas en vigor entre el valor de la prima de riesgo no devengada de las pólizas en vigor de conformidad con los Capítulos 7.3 y 7.6 de la Circular Unica de Seguros.

Para el caso de vida con temporalidad superior a un año, este índice se obtiene como el cociente de dividir la reserva de riesgos en curso valuada por la institución de seguros entre el monto mínimo de la reserva de riesgos en curso de los seguros de vida antes referido de conformidad con el Capítulo 7.3 de la Circular Unica de Seguros.

13.2 Reservas técnicas especiales

Análisis por Operación y Ramo	2011	2010	2009	2008	2007
Reserva para Riesgos Catastróficos					
Terremoto y Erupción Volcánica	32,350,501.48	27,190,284.42	23,400,063.20	20,145,519.06	14,073,951.97
Huracán y otros Riesgos Hidrometeorológicos	11,284,765.31	7,681,876.89	8,841,315.30	5,713,100.76	2,647,691.56
Viajero	9,346,518.09	6,060,069.05	1,227,081.59	634,823.61	485,931.00
TOTAL	52,981,784.88	40,932,230.36	33,468,460.09	26,493,443.43	17,207,574.53

13.3 Desarrollo de siniestros y comparación con la prima devengada

Datos históricos sobre los resultados del triángulo de desarrollo de siniestros por Operación y Ramo					
Año en el que ocurrió el siniestro					
Provisiones y pagos por siniestros	2007	2008	2009	2010	2011
En el mismo año					
Un año después					
Dos años después					
Tres años después					
Cuatro años después					
Estimación de Siniestros Totales					
Siniestros pagados					
Provisiones por Siniestros					
Prima Devengada					

Nuestras operaciones y ramos son pagaderas a menos de un año por lo que no aplica este anexo.

Nota No. 14. Reaseguro

14.1 Objetivos, políticas y prácticas para retención y transferencia de riesgos

Al ser fundamental para ésta Institución lo concerniente a la Retención, transferencia y mitigación de los riesgos de seguros asumidos, tenemos como objetivos: continuar con la disciplina en la suscripción basadas en las políticas internas para tener una cartera sana y enfocada en el nicho de mercado de líneas personales, pequeña y mediana empresa, con un Programa de Reaseguro equilibrado referente a la relación de primas emitidas y cedidas con respecto a la Capacidad Automática de cada uno de los Contratos, respaldado por Reaseguradores de alta calidad considerando su calificación de riesgos.

Las principales políticas que se tienen establecidas en materia de Reaseguro son:

- 1.- La contratación y/o renovación de los Contratos Automáticos Proporcionales y No Proporcionales es autorizada por el Comité de Reaseguro, con base en el análisis técnico e histórico de cada ramo.
- 2.- Los contratos de reaseguro facultativo, son analizados por el Área de Reaseguro y son colocados a través de corredores de reaseguro o reaseguradores en forma directa; los negocios especiales indicados dentro del Manual y Políticas de Reaseguro, son autorizados por el Comité de Reaseguro tomando en cuenta el riesgo de cada negocio, la calidad del cliente y del soporte de reaseguro, calificación de los reaseguradores así como el capital mínimo de garantía requerido.
- 3.- La Institución coloca reaseguro en todas sus operaciones con reaseguradores autorizados y registrados antes la CNSF y que cuenten con probada solvencia económica, respaldada por la calificación de una agencia internacional.
- 4.- La calificación de cada reasegurador con los que operamos es validada periódicamente para tomar las medidas que sean necesarias en caso de algún cambio sustancial.

Como estrategia en el Ramo de Daños se continuará con la búsqueda de captación de negocios medianos y pequeños principalmente con los Productos Múltiple Empresarial incluyendo ramos técnicos y transportes carga y de líneas personales Casa Habitación, siempre con el compromiso de seguir cuidando la calidad de la cartera y evitando participar en giros peligrosos.

A través de nuestros canales de ventas de Agentes de Seguros y Bancaseguros, nos enfocaremos a negocios correspondientes a empresas pequeñas y medianas, así como personas físicas.

Mecanismos para reducir riesgos

La Institución ha reforzado el Área de Suscripción, para que cualquier negocio donde se desee participar sea analizado y definido con bases técnicas; apoyados en Manuales de Suscripción por Ramo, donde se menciona entre otras cosas, la capacidad de aceptación, la clasificación de riesgos, giros fuera de aceptación, giros que requieren de previa inspección, condiciones aplicables, etc., estableciendo con ello la normatividad para la suscripción de riesgos en la compañía.

Así mismo, es importante mencionar que se cuenta con un Comité de Suscripción donde participan varios funcionarios, cuyo objetivo es analizar y evaluar cualquier negocio que pudiera representar un riesgo adicional para la compañía.

Para los negocios facultativos, la Institución solo opera con reaseguradores calificados por agencias internacionales como Standard & Poor's, A.M. Best, Moody's y Fitch, además tratándose de reaseguradores extranjeros, estos deben estar registrados en el Registro General de Reaseguradoras Extranjeras para tomar Reaseguro y Reafianzamiento del país, que otorga la Secretaría de Hacienda y Crédito Público.

CONTRATOS DE REASEGURO – DAÑOS.

Número	Nombre del Reasegurador	Registro en el RGRE	Calificación de Fortaleza Financiera* / Agencia Calificadora	% cedido del total	% de colocaciones no proporcionales del total (*)
1	REASEGURADORA PATRIA, S.A.B.	Mexicana	AAA(FITCH)	45%	50%
2	MAPFRE RE, COMPAÑÍA DE REASEGUROS, S.A.	RGRE-294-87-303690	A (Fitch)	35%	35%
3	QBE DEL ISTMO, COMPAÑÍA DE REASEGURO, S.A. DE C.V.	Mexicana	BBB- (S&P)	20%	15%
Total				100%	100%

(*)

La distribución arriba referida corresponde a la participación de dichos reaseguradores en los contratos Working Cover y Tent Plan.

La distribución de estos mismos reaseguradores en el contrato XL Catastrófico es 61.50% para Reaseguradora Patria, SAB., 35.00% para Mapfre Re, Compañía de Reaseguros, S.A. y 3.50% para QBE del Istmo, Compañía de Reaseguro, S.A. de C.V.

CONTRATOS DE REASEGURO – VIDA.

Número	Nombre del Reasegurador	Registro en el RGRE	Calificación de Fortaleza Financiera* / Agencia Calificadora	% cedido del total	% de colocaciones no proporcionales del total
1	HANNOVER RÜCKVERSICHERUNGS-AKTIENGESELLSCHAFT.	RGRE-043-85-299927	AA- (S&P)	80%	100%
2	MAPFRE RE COMPAÑÍA DE REASEGUROS, S.A.	RGRE-294-87-30690	A (FITCH)	20%	0%
Total				100%	100%

NOMBRE Y PORCENTAJE DE PARTICIPACION DE LOS INTERMEDIARIOS DE REASEGURO A TRAVES DE LOS CUALES LA INSTITUCION CEDIO RIESGOS

	Monto
Prima Cedida más Costo de Reaseguro No Proporcional Total	592,300,146.89
Prima Cedida más Costo Pagado No Proporcional colocado en directo	163,360,539.78
Prima Cedida más Costo Pagado No Proporcional colocado con intermediario	428,939,607.11

Número	Nombre de Intermediario de Reaseguro	% Participación
23	COOPER GAY MARTINEZ DEL RIO Y ASOCIADOS, INTERMEDIARIO DE REASEGURO, S.A. DE C.V.	19.86%
39	REINSURANCE CONSULTING, INTERMEDIARIO DE REASEGURO, S.A. DE C.V.	16.94%
45	COLEMONT DE MEXICO, INTERMEDIARIO DE REASEGURO, S.A. DE C.V.	14.43%
47	TBS, INTERMEDIARIO DE REASEGURO, S.A. DE C.V.	11.87%
15	GRUPO INTERNACIONAL DE REASEGURO, INTERMEDIARIO DE REASEGURO, S.A. DE C.V.	7.78%
25	LASER, S.A. DE C.V., INTERMEDIARIO DE REASEGURO	6.34%

Las Notas de Revelación a los Estados Financieros de Seguros Afirme, S.A. de C.V., Afirme Grupo Financiero, al 31 de diciembre de 2011, fueron preparadas conforme al artículo 105 de la Ley General de Instituciones y Sociedades Mutualistas de Seguros y en cumplimiento a lo dispuesto por la Circular Única de Seguros vigente, en su Capítulo 14.3, emitida por la Comisión Nacional de Seguros y Fianzas.

1	WILLIS MEXICO, INTERMEDIARIO DE REASEGURO, S.A. DE C.V.	4.18%
44	PRAAM, INTERMEDIARIO DE REASEGURO, S.A. DE C.V.	4.08%
40	JLT MEXICO, INTERMEDIARIO DE REASEGURO, S.A. DE C.V.	4.07%
5	RENAINSA, INTERMEDIARIO DE REASEGURO, S.A. DE C.V.	2.99%
46	SUMMA, INTERMEDIARIO DE REASEGURO, S.A. DE C.V.	2.81%
22	PORTEMAR, INTERMEDIARIO DE REASEGURO, S.A.	1.47%
7	REASINTER INTERMEDIARIO DE REASEGURO, S.A. DE C.V.	0.96%
9	CONRESA, INTERMEDIARIO DE REASEGURO, S.A.	0.75%
38	SUMMIT REINSURANCE BROKERS, INTERMEDIARIO DE REASEGURO, S.A. DE C.V.	0.70%
11	GUY CARPENTER MEXICO, INTERMEDIARIO DE REASEGURO, S.A. DE C.V.	0.40%
16	LOCKTON MEXICO, INTERMEDIARIO DE REASEGURO, S.A. DE C.V.	0.27%
4	AON BENFIELD MEXICO,	0.09%
	TOTAL	100.00%

14.2 Otras declaraciones de las operaciones de reaseguro

Al 31 de Diciembre de 2011, esta Institución cuenta con 8 contratos de reaseguro automático proporcional y 5 contratos de reaseguro no proporcional para la cesión de primas y siniestros de los ramos de Vida, Daños y Automóviles, no existiendo contratos adicionales a estos.

La Institución no tiene celebrados contratos verbales o escritos que no hayan sido reportados a la Autoridad.

Todos los contratos celebrados por la institución, se encuentran debidamente formalizados y soportados con un archivo de suscripción que documenta todos los términos técnicos, legales, económicos y contables requeridos por los mismos, estos mismos contratos son reportados a la CNSF bajo los propios lineamientos emitidos por la Autoridad.

14.3 Integración del saldo de reaseguradores.

Antigüedad	Nombre del Reasegurador	Saldo de cuentas por cobrar	% Saldo/T otal	Saldo de cuentas por pagar	% Saldo/T otal
Menor 1 año					
	ACE EUROPEAN GROUP LIMITED		0.00%	647.63	0.00%
	ACE SEGUROS		0.00%	8,529,269.68	5.83%
	AIG MEXICO SEGUROS INTERAMERICANA	55,637.95	1.66%		0.00%
	ALLIANZ GLOBAL CORPORATE & SPECIALTY ALLIED WORLD ASSURANCE COMPANY (REINSURANCE) LIMITED	77,811.38	2.32%	1,366,953.06	0.93%
	ALLIANZ GLOBAL RISKS US INSURANCE COMPANY		0.00%	291,224.16	0.19%
	AMERICAN HOME ASSURANCE COMPANY		0.00%	589,154.12	0.40%
	ARCH INSURANCE COMPANY		0.00%	116,016.72	0.07%
	ARCH INSURANCE COMPANY (EUROPE) LIMITED		0.00%	1,004,775.46	0.68%
	ASPEN INSURANCE UK LIMITED		0.00%	72,388.01	0.05%
	AVIABEL COMPAGNIE BELGE D' ASSURANCE AVIATION, S.A		0.00%	1,060,662.44	0.72%
	AXA CORPORATE SOLUTIONS ASSURANCE BERKSHIRE HATHAWAY INTERNATIONAL INSURANCE LTD.		0.00%	435,740.37	0.29%
	CATLIN INSURANCE COMPANY (UK) LTD		0.00%	85,132.86	0.05%
	CHARTIS INSURANCE UK LIMITED		0.00%	5,649,303.10	3.86%
	CHARTIS SEGUROS MEXICO SA DE CV		0.00%	2,951,894.41	2.02%
	CHUBB DE MEXICO COMPANIA DE SEGUROS		0.00%	1,572,935.10	1.07%
	CIBC REINSURANCE COMPANY LIMITED		0.00%	113,598.24	0.07%
	SCOR SWITZERLAND AG	22,328.74	0.67%		0.00%
	ECCLESIASTICAL INSURANCE OFFICE PLC.	11,368.54	0.34%		0.00%
	ESSEX INSURANCE COMPANY		0.00%	-	0.00%

Las Notas de Revelación a los Estados Financieros de Seguros Afirme, S.A. de C.V., Afirme Grupo Financiero, al 31 de diciembre de 2011, fueron preparadas conforme al artículo 105 de la Ley General de Instituciones y Sociedades Mutualistas de Seguros y en cumplimiento a lo dispuesto por la Circular Única de Seguros vigente, en su Capítulo 14.3, emitida por la Comisión Nacional de Seguros y Fianzas.

			0.12	
EVEREST REINSURANCE COMPANY		0.00%	50,480.80	0.03%
FIREMANS FOUNDS INSURANCE COMPANY		0.00%	300,804.98	0.20%
FORTIS CORPORATE INSURANCE N.V.		0.00%	145.17	0.00%
GENERAL INSURANCE CORPORATION OF INDIA	41.95	0.00%		0.00%
GENERAL REINSURANCE AG		0.00%	21,531.02	0.01%
GENERAL REINSURANCE CORPORATION		0.00%	139,476.12	0.09%
GLACIER REINSURANCE AG		0.00%	108,368.13	0.07%
GREAT LAKES REINSURANCE (UK) PLC.		0.00%	389,069.23	0.26%
GREAT MIDWEST INSURANCE COMPANY		0.00%	65,568.77	0.04%
GROUPAMA TRANSPORT		0.00%	902,097.33	0.61%
HANNOVER RUCKVERSICHERUNGS- AKTIENGESELLS		0.00%	9,767,503.30	6.68%
HOUSTON CASUALTY COMPANY		0.00%	137,918.00	0.09%
INGOSSTRAKH, SOCIEDAD ANONIMA ABIERTA DE SEGUROS		0.00%	1,093,370.33	0.74%
INTERNATIONAL GENERAL INSURANCE CO. LTD		0.00%	1,329,247.86	0.91%
INTERNATIONAL INSURANCE COMPANY OF HANNOVER LIMITE		0.00%	24,129.39	0.01%
LIBERTY MUTUAL INSURANCE COMPANY		0.00%	5,218,317.22	3.57%
LIBERTY MUTUAL INSURANCE EUROPE LIMITED.		0.00%	1,756,710.99	1.20%
LLOYDS		0.00%	68,455,221.63	46.84%
MAPFRE EMPRESAS, COMPAÑÍA DE SEGUROS Y REASEGURO, S.A.		0.00%	109,156.29	0.07%
MAPFRE RE, COMPANIA DE REASEGUROS, S.A.		0.00%	1,325,694.41	0.90%
MARKEL INTERNATIONAL INSURANCE COMPANY LIMITED	13,063.31	0.39%		0.00%
MITSUMI SUMITOMO INSURANCE COMPANY(EUROPE) LTD.		0.00%	33,810.35	0.02%
MUENCHENER RUCKVERSICHERUNGS- GESELLSCHAF		0.00%	329,808.31	-0.22%
NATIONAL UNION FIRE INSURANCE COMPANY OF PITTSBURG		0.00%	0.91	0.00%
NAVIGATORS INSURANCE COMPANY		0.00%	10,636,348.30	7.27%
NEW YORK MARINE AND GENERAL INSURANCE COMPANY		0.00%	17,430.95	0.01%
ODYSSEY AMERICA REINSURANCE CORPORATION	1,103,907.71	33.01%		0.00%
OPTIMUM REASSURANCE INC		0.00%	432.00	0.00%

PUBLIC JOINT STOCK INSURANCE COMPANY LEMMA		0.00%	290,583.66	0.19%
PARTNER REINSURANCE EUROPE LIMITED		0.00%	2,336,455.21	1.59%
QBE INSURANCE (EUROPE) LIMITED		0.00%	724,196.50	0.49%
R + V VERSICHERUNG AG.	25.94	0.00%		0.00%
REASEGURADORA DEL ITSMO S.A. DE C.V.		0.00%	636,324.70	0.43%
REASEGURADORA PATRIA, S.A.	1,803,418.10	53.92%		0.00%
ROYAL & SUN ALLIANCE INSURANCE PLC.		0.00%	545,768.86	0.37%
ROYAL & SUN ALLIANCE SEGUROS		0.00%	2,663,632.74	1.82%
SCOR		0.00%	0.26	0.000%
SHIPOWNERS MUTUAL PROTECTION AND INDEMNITY		0.00%	1,627,562.09	1.11%
ST. PAUL FIRE AND MARINE INSURANCE COMPANY	15.78	0.00%		0.00%
SUNDERLAND MARINE MUTUAL INSURANCE COMPA		0.00%	3,826,163.25	2.61%
SWISS RE INTERNATINAL SE	15,284.73	0.46%		0.00%
SWISS RE EUROPE S.A.		0.00%	1,683,934.63	1.15%
SWISS REINSURANCE AMERICA CORP		0.00%	43,938.66	0.03%
SWISS REINSURANCE COMPANY (UK) LIMITED		0.00%	927.61	0.00%
THE NEW INDIA ASSURANCE COMPANY LTD	85,541.93	2.56%		0.00%
TOKIO MARINE EUROPE INSURANCE LIMITED		0.00%	123,945.48	0.08%
TOKIO MARINE TMX	1,553.62	0.05%		0.00%
TORUS INSURANCE (UK) LIMITED		0.00%	1,511,331.63	1.03%
TORUS INSURANCE EUROPE AG		0.00%	2,450,366.37	1.67%
W.R. BERKLEY INSURANCE (EUROPE) LIMITED	0.35	0.00%		0.00%
W ³ RTTEMBERGISCHE VERSICHERUNG AG	1,553.48	0.05%		0.00%
ZURICH AMERICAN INSURANCE COMPANY	1.42	0.00%		0.00%
ZURICH INSURANCE COMPANY		0.00%	48,390.44	-0.03%
ZURICH INSURANCE IRELAND LIMITED	0.07	0.00%		0.00%

Mayor a 1 año y menor a 2 años

ACE EUROPEAN GROUP LIMITED		0.0%	686.22	0.00%
ACE PROPERTY AND CASUALTY INSURANCE		0.0%		0.00%

COMPANY			199.17	%
			-	0.00
ACE SEGUROS		0.0%	12,292.85	%
AIG EUROPE, S.A.		0.0%	0.87	%
AIG MEXICO SEGUROS INTERAMERICANA	5.87	0.0%		%
ALLIANZ GLOBAL CORPORATE & SPECIALTY		0.00	25,543.63	%
ALLIED WORLD ASSURANCE COMPANY (REINSURANCE) LIMITED	-	0.0%		0.00
ALLIANZ GLOBAL RISKS US INSURANCE COMPANY	0.13	0.0%		%
ALLIANZ MARINE & AVIATION VERSICHERUNGS-AKTIENGES		0.0%	-	0.00
ARCH INSURANCE COMPANY		0.0%	8.35	%
ASPEN INSURANCE UK LIMITED		0.0%	9.62	%
ASSICURAZIONI GENERALI SOCIETA PER AZION		0.0%		0.01
ASSURANCE FORENINGEN GARD-GJENSIDIG		0.0%	15,995.79	%
AVIABEL COMPAGNIE BELGE D' ASSURANCE AVIATION, S.A		0.0%	0.42	%
AXA CORPORATE SOLUTIONS ASSURANCE		0.0%	0.14	%
AXIS RE LIMITED		0.0%		0.00
BERKSHIRE HATHAWAY INTERNATIONAL INSURANCE LTD.		0.0%	2.83	%
CATLIN INSURANCE COMPANY (UK) LTD		0.0%	6,432.34	%
CHARTIS INSURANCE UK LIMITED		0.0%		0.00
CHUBB DE MEXICO COMPANIA DE SEGUROS		0.0%	2.50	%
SCOR SWITZERLAND AG		0.0%		0.00
ECCLESIASTICAL INSURANCE OFFICE PLC.	87,541.54	2.6%	0.62	%
ESSEX INSURANCE COMPANY	-	0.0%	3.92	%
EVEREST REINSURANCE COMPANY	103.93	-0.0%	-	0.00
FIREMANS FOUNDS INSURANCE COMPANY		0.0%	5.13	%
FORTIS CORPORATE INSURANCE N.V.		0.0%	59,741.21	%
GENERAL INSURANCE CORPORATION OF INDIA		0.0%	-	0.00
GENERAL REINSURANCE CORPORATION		0.0%	599.96	%
GJENSIDIGE NOR FORSIKEING		0.0%		0.00
GLACIER REINSURANCE AG		0.0%	8.63	%

Las Notas de Revelación a los Estados Financieros de Seguros Afirme, S.A. de C.V., Afirme Grupo Financiero, al 31 de diciembre de 2011, fueron preparadas conforme al artículo 105 de la Ley General de Instituciones y Sociedades Mutualistas de Seguros y en cumplimiento a lo dispuesto por la Circular Única de Seguros vigente, en su Capítulo 14.3, emitida por la Comisión Nacional de Seguros y Fianzas.

GREAT LAKES REINSURANCE (UK) PLC.		0.0%	-	0.00
			63.53	%
HANNOVER RUCKVERSICHERUNGS-AKTIENGESELLS		0.0%	52,989.59	0.03
				%
HDI-GERLING INDUSTRIE VERSICHERUNG AG.		0.0%	8,513.03	0.00
				%
INTERNATIONAL GENERAL INSURANCE CO. LTD		0.0%	13,239.72	0.00
INTERNATIONAL INSURANCE COMPANY OF				%
HANNOVER LIMITE		0.0%	2.55	0.00
				%
LANCASHIRE INSURANCE COMPANY LIMITED	328.63	0.0%		0.00
				%
LES MUTUELLES DU MANS ASSURANCES I.A.R.D.		0.0%	1.81	0.00
				%
LIBERTY MUTUAL INSURANCE COMPANY		0.0%	-	0.00
			8,106.62	%
LIBERTY MUTUAL INSURANCE EUROPE LIMITED.		0.0%	7,543.55	0.00
				%
LLOYDS		0.0%	346,709.52	0.23
				%
MAPFRE EMPRESAS, COMPAÑÍA DE SEGUROS Y				0.01
REASEGURO, S.A.		0.0%	17,226.14	%
MAPFRE RE, COMPANIA DE REASEGUROS, S.A.		0.0%	14,356.34	0.01
				%
MAX INSURANCE EUROPE LTD		0.0%	0.70	0.00
				%
MAX RE EUROPE LIMITED		0.0%	4,279.56	0.00
				%
MITSUI SUMITOMO INSURANCE COMPANY LIMITED		0.0%	1.53	0.00
				%
MUENCHENER RUCKVERSICHERUNGS-GESELLSCHAFT		0.0%	585,990.20	0.40
				%
NAVIGATORS INSURANCE COMPANY		0.0%	9,787.46	0.00
				%
NORWEGIAN HULL CLUB		0.0%	0.71	0.00
				%
ODYSSEY AMERICA REINSURANCE CORPORATION	146,878.62	4.3%		0.00
				%
ODYSSEY RE (LONDON) LIMITED	64.02	0.0%		0.00
				%
PARIS RE AMERICA INSURANCE COMPANY	198.23	0.0%		0.00
				%
QBE INSURANCE (EUROPE) LIMITED		0.0%	0.21	0.00
				%
REASEGURADORA DEL ITSMO S.A. DE C.V.		0.0%	-	0.04
			69,051.73	%
REASEGURADORA PATRIA, S.A.	96,021.49	-2.8%		0.00
				%
ROYAL & SUN ALLIANCE REINSURANCE LIMITED		0.0%	1.01	0.00
				%
SHIPOWNERS MUTUAL PROTECTION AND INDEMNITY		0.0%	-	0.00
			8.78	%
SUNDERLAND MARINE MUTUAL INSURANCE COMPANY		0.0%	0.35	0.00
				%
SWISS REINSURANCE AMERICA CORP		0.0%	-	0.00
			198.20	%
SWISS REINSURANCE COMPANY (UK) LIMITED		0.0%	-	0.00

Las Notas de Revelación a los Estados Financieros de Seguros Afirme, S.A. de C.V., Afirme Grupo Financiero, al 31 de diciembre de 2011, fueron preparadas conforme al artículo 105 de la Ley General de Instituciones y Sociedades Mutualistas de Seguros y en cumplimiento a lo dispuesto por la Circular Única de Seguros vigente, en su Capítulo 14.3, emitida por la Comisión Nacional de Seguros y Fianzas.

			3.07	%
THE NEW INDIA ASSURANCE COMPANY LTD	0.14	0.0%	0.00	%
TOKIO MARINE EUROPE INSURANCE LIMITED		0.0%	1.88	%
W.R. BERKLEY INSURANCE (EUROPE) LIMITED	0.77	0.0%	0.00	%
WHITE MOUNTAINS REINSURANCE COMPANY OF A	234.01	0.0%	0.00	%
ZURICH AMERICAN INSURANCE COMPANY	4.24	0.0%	0.00	%
ZURICH INSURANCE IRELAND LIMITED	0.61	0.0%	0.00	%
Mayor a 2 años y menor a 3 años				
ACE EUROPEAN GROUP LIMITED		0.0%	13,057.36	%
ACE SEGUROS		0.0%	551.12	%
AIG MEXICO SEGUROS INTERAMERICANA	6.37	0.0%	0.00	%
ALLIANZ GLOBAL CORPORATE & SPECIALTY		0.0%	67,539.14	%
ALLIANZ GLOBAL RISKS US INSURANCE COMPANY		0.0%	54,342.22	%
ALLIANZ MARINE & AVIATION VERSICHERUNGS- AKTIENGES		0.0%	7.32	%
ARCH INSURANCE COMPANY		0.0%	0.36	%
ASPEN INSURANCE UK LIMITED		0.0%	4.32	%
ASSICURAZIONI GENERALI SOCIETA PER AZION		0.0%	0.14	%
ASSURANCE FORENINGEN GARD-GJENSIDIG		0.0%	0.56	%
AVIABEL COMPAGNIE BELGE D' ASSURANCE AVIATION, S.A		0.0%	18,010.33	%
AXA CORPORATE SOLUTIONS ASSURANCE		0.0%	0.18	%
AXIS RE LIMITED		0.0%	8.49	%
BERKSHIRE HATHAWAY INTERNATIONAL INSURANCE LTD.		0.0%	2.72	%
BRITISH MARINE LUXEMBOURG, SA	0.16	0.0%	0.00	%
CHARTIS INSURANCE UK LIMITED		0.0%	11.86	%
ECCLESIASTICAL INSURANCE OFFICE PLC.	155.03	-0.0%	0.00	%
ESSEX INSURANCE COMPANY		0.0%	28.40	%
EVEREST REINSURANCE COMPANY		0.0%	4.98	%
FIREMANS FOUNDS INSURANCE COMPANY		0.0%	24.96	%
GENERAL INSURANCE CORPORATION OF INDIA	69.43	-0.0%	0.00	%
GLACIER REINSURANCE AG		0.0%	0.00	%

Las Notas de Revelación a los Estados Financieros de Seguros Afirme, S.A. de C.V., Afirme Grupo Financiero, al 31 de diciembre de 2011, fueron preparadas conforme al artículo 105 de la Ley General de Instituciones y Sociedades Mutualistas de Seguros y en cumplimiento a lo dispuesto por la Circular Única de Seguros vigente, en su Capítulo 14.3, emitida por la Comisión Nacional de Seguros y Fianzas.

			1.39	%
GREAT LAKES REINSURANCE (UK) PLC.		0.0%	5.09	0.00 %
HANNOVER RUCKVERSICHERUNGS-AKTIENGESELLS		0.0%	69.55	0.00 %
HDI-GERLING INDUSTRIE VERSICHERUNG AG.		0.0%	-	0.00 %
HOUSTON CASUALTY COMPANY		0.0%	3.29	0.00 %
INTERNATIONAL INSURANCE COMPANY OF HANNOVER LIMITE		0.0%	0.32	0.00 %
LIBERTY MUTUAL INSURANCE COMPANY		0.0%	1.54	- 0.00 %
LIBERTY MUTUAL INSURANCE EUROPE LIMITED.		0.0%	216.89	0.03 %
LLOYDS		0.0%	56,283.28	0.19 %
MAPFRE EMPRESAS, COMPAÑÍA DE SEGUROS Y REASEGURO, S.A.		0.0%	287,870.42	0.00 %
MAPFRE RE, COMPANIA DE REASEGUROS, S.A.		0.0%	1.46	0.00 %
MAX INSURANCE EUROPE LTD		0.00 %	5,886.42	0.00 %
MAX RE EUROPE LIMITED		0.00 %	1.53	0.00 %
MITSUI SUMITOMO INSURANCE COMPANY LIMITED		0.00 %	-	0.00 %
MUENCHENER RUCKVERSICHERUNGS-GESELLSCHAFT		0.00 %	0.76	0.00 %
NATIONAL UNION FIRE INSURANCE COMPANY OF PITTSBURG		0.00 %	1.26	0.00 %
NAVIGATORS INSURANCE COMPANY		0.00 %	6,745.40	0.00 %
NEW HAMPSHIRE INSURANCE COMPANY		0.00 %	-	0.00 %
NEW YORK MARINE AND GENERAL INSURANCE COMPANY		0.00 %	0.07	0.00 %
ODYSSEY AMERICA REINSURANCE CORPORATION	14,936.68	0.45 %	-	0.00 %
PARIS RE		0.0%	14.43	0.00 %
PARTNER REINSURANCE EUROPE LIMITED		0.0%	82,470.85	0.05 %
REASEGURADORA DEL ITSMO S.A. DE C.V.		0.0%	0.09	0.00 %
REASEGURADORA PATRIA, S.A.	- 1,941.86	- 0.06 %	4,765.01	0.00 %
SCOR		0.0%	139.28	0.00 %
SHIPOWNERS MUTUAL PROTECTION AND INDEMNITY		0.0%	-	0.00 %
ST. PAUL FIRE AND MARINE INSURANCE COMPANY	19.11	0.0%	2.35	0.00 %
SUNDERLAND MARINE MUTUAL INSURANCE COMPANY		0.0%	0.08	0.00 %
SWISS REINSURANCE AMERICA CORP		0.0%	135.97	0.00 %

SWISS REINSURANCE COMPANY (UK) LIMITED		0.0%	6.83	0.00	%
TOKIO MARINE EUROPE INSURANCE LIMITED		0.0%	1.53	0.00	%
ZURICH AMERICAN INSURANCE COMPANY	20.64	0.0%		0.00	%
ZURICH INSURANCE IRELAND LIMITED	15.68	0.0%		0.00	%

Mayor a 3 años					
ACE PROPERTY AND CASUALTY INSURANCE COMPANY		0.0%	1.15	0.00	%
ACE SEGUROS		0.0%	2.31	0.00	%
AIG EUROPE, S.A.		0.0%	0.17	0.00	%
AIG MEXICO SEGUROS INTERAMERICANA	1.72	0.0%	-	0.00	%
ALLIANZ GLOBAL CORPORATE & SPECIALTY		0.0%	0.40	0.00	%
ALLIANZ GLOBAL RISKS US INSURANCE COMPANY		0.0%	6.27	0.00	%
ALLIANZ MARINE & AVIATION VERSICHERUNGS-AKTIENGES		0.0%	7.65	0.00	%
ARCH INSURANCE COMPANY		0.0%	3.13	0.00	%
ASPEN INSURANCE UK LIMITED		0.0%	5.48	0.00	%
ASSICURAZIONI GENERALI SOCIETA PER AZION		0.0%	2.01	0.00	%
ASSURANCE FORENINGEN GARD-GJENSIDIG		0.0%	1.72	0.00	%
AVIABEL COMPAGNIE BELGE D' ASSURANCE AVIATION, S.A		0.0%	-	0.00	%
BERKSHIRE HATHAWAY INTERNATIONAL INSURANCE LTD.		0.0%	3.94	0.00	%
BRITISH MARINE LUXEMBOURG, SA	32.62	0.0%		0.00	%
CHARTIS INSURANCE UK LIMITED		0.0%	0.28	0.00	%
SCOR SWITZERLAND AG	50.20	-0.0%	-	0.00	%
ECCLESIASTICAL INSURANCE OFFICE PLC.	7.45	0.0%	-	0.00	%
EVEREST REINSURANCE COMPANY		0.0%	17.24	0.00	%
FIREMANS FOUNDS INSURANCE COMPANY		0.0%	1.31	0.00	%
GENERAL REINSURANCE CORPORATION		0.0%	13.01	0.00	%
GERLING-KONZERN ALLGEMEINE VERSICHERUNGS-AKTIENGES	0.36	0.0%		0.00	%
GREAT LAKES REINSURANCE (UK) PLC.		0.0%	3.82	0.00	%
GROUPAMA TRANSPORT		0.0%	34.12	0.00	%

			-	0.01
HANNOVER RUCKVERSICHERUNGS-AKTIENGESELLS	0.0%		14,734.09	%
HDI-GERLING INDUSTRIE VERSICHERUNG AG.	0.0%		2.40	%
HOUSTON CASUALTY COMPANY	0.0%		0.29	%
INTERNATIONAL INSURANCE COMPANY OF HANNOVER LIMITE	0.0%		0.29	%
LANCASHIRE INSURANCE COMPANY LIMITED	9.31	0.0%	-	0.00
LEXINGTON INSURANCE COMPANY	12.98	0.0%	-	0.00
LIBERTY MUTUAL INSURANCE COMPANY	0.0%		0.70	%
LIBERTY MUTUAL INSURANCE EUROPE LIMITED.	0.0%		1.22	%
LLOYDS	0.0%		149.84	%
MAPFRE RE, COMPANIA DE REASEGUROS, S.A.	0.0%		85.03	%
MARKEL INTERNATIONAL INSURANCE COMPANY LIMITED	0.93	0.0%	-	0.00
MAX RE EUROPE LIMITED	0.0%		0.66	%
MITSUI SUMITOMO INSURANCE COMPANY LIMITED	0.0%		0.76	%
MUENCHENER RUCKVERSICHERUNGS-GESELLSCHAFT	0.0%		110.31	%
NATIONAL UNION FIRE INSURANCE COMPANY OF PITTSBURG	0.0%		1.97	%
NAVIGATORS INSURANCE COMPANY	0.0%		19.07	%
NEW HAMPSHIRE INSURANCE COMPANY	0.0%		1.51	%
NEW YORK MARINE AND GENERAL INSURANCE COMPANY	0.0%		1.03	0.0%
NORWEGIAN HULL CLUB	0.0%		0.60	0.0%
ODYSSEY AMERICA REINSURANCE CORPORATION	134.70	0.0%	-	0.0%
QBE INSURANCE (EUROPE) LIMITED	0.0%		14.65	0.0%
REASEGURADORA DEL ITSMO S.A. DE C.V.	0.0%		11.98	0.0%
REASEGURADORA PATRIA, S.A.	119.40	0.0%	-	0.0%
SCOR REINSURANCE COMPANY	57.48	0.0%	-	0.0%
SHIPOWNERS MUTUAL PROTECTION AND INDEMNI	0.0%		36.36	0.0%
SWISS REINSURANCE AMERICA CORP	0.000	%	-	0.0%
SWISS REINSURANCE COMPANY (UK) LIMITED	0.000	%	11.47	0.0%
THE NEW INDIA ASSURANCE COMPANY LTD	0.45	0.0%	-	0.0%
TOKIO MARINE EUROPE INSURANCE LIMITED	0.0%		0.92	0.0%

TOKIO MARINE TMX	1.60	0.0%		0.0%
W ³ RTTEMBERGISCHE VERSICHERUNG AG	27.78	-0.0%		0.0%
XL INSURANCE COMPANY LIMITED	44.88	0.0%		0.0%
ZURICH AMERICAN INSURANCE COMPANY	0.17	0.0%		0.0%
ZURICH INSURANCE COMPANY		0.0%	144,443.58	0.0%
ZURICH INSURANCE IRELAND LIMITED	9.33	0.0%		0.0%
Total	3,344,186.73		146,143,485.64	

Nota No. 15. Margen de Solvencia (requerimiento de capital al cierre de 2011)

Suficiencia de Capital				
Concepto	Monto			
	2011	2010	2009	2008
I.-Suma Requerimiento Bruto de Solvencia	642,959,287.89	494,974,429.11	449,753,325	446,956,495
II.- Suma Deducciones	396,349,054.08	311,527,174.86	245,729,802	292,070,901
III.-Capital Mínimo de Garantía (CMG) = I-II	246,610,233.81	183,447,254.26	204,023,523	154,885,594
IV.-Activos Computables al CMG	454,735,004.20	357,486,745.90	374,397,966	318,407,153
V.-Margen de Solvencia (Faltante en Cobertura) = IV-III	208,124,770.39	174,039,491.64	170,374,443	163,521,560

Nota No. 16. Cobertura de Requerimientos Estatutarios

Cobertura de Requerimientos Estatutarios								
Requerimiento Estatutario	Índice de Cobertura				Sobrante (Faltante)			
	2011	2010	2009	2008	2011	2010	2009	2008
Reservas Técnicas	1.35	1.25	1.32	1.27	344,636,916	252,722,127	292,344,824.00	275,493,191
Capital Mínimo de Garantía	1.84	1.95	1.83	2.06	208,124,770	174,039,492	170,374,443.00	163,521,560
Capital Mínimo Pagado	6.16	5.66	5.52	4.83	370,995,424	332,083,680	300,973,695.33	309,839,679

Nota No. 17. Administración de Riesgos

17.1 Identificación y descripción de riesgos

I. Monitoreo y control de Riesgos derivados de obligaciones contraídas

La institución a través de reportes de emisión y siniestralidad, así como del comportamiento de cada uno los ramos que comercializa, identifica las variaciones que pudieran presentarse, tomando las medidas preventivas y/o correctivas conducentes para mantener un adecuado nivel riesgo.

Así mismo para soportar adecuadamente los riesgos, se cuenta con programas de Reaseguro considerando dentro de la políticas de suscripción lo establecido en dichos contratos y mediante las políticas y procedimientos establecidos en el Comité de Reaseguro.

Los negocios que exceden los límites de retención de la institución o que están excluidos en los Contratos Automáticos de Reaseguro son colocados en reaseguro facultativo previo análisis de los Comités de Suscripción y de Reaseguro y cumpliendo con los requisitos establecidos en el Manual de Políticas de Reaseguro aprobado por el Consejo de Administración.

II. Objetivos y políticas de suscripción de riesgos.

El proceso de aceptación de negocios está sustentado en el cumplimiento de la normatividad incluida en los Manuales de Políticas y Procedimientos autorizados por la Dirección General y establecidos para cada uno de los productos que comercializa la Institución, así como en el Manual de Políticas y Procedimientos para el funcionamiento del Comité de Suscripción.

Estos Manuales incluyen además la normatividad contenida en la LGISMS y en las diversas circulares emitidas por la CNSF.

III. Técnicas para supervisar y monitorear la mortalidad, supervivencia Seguros del Ramo de Vida. (mortalidad, supervivencia y morbilidad) y Seguros del Ramo de Daños. (severidad y frecuencia)

Se cuenta con indicadores periódicos para analizar de manera continua cualquier desviación en los siniestros reportados. El índice de siniestralidad se analiza mensualmente de tal manera que permita identificar tendencias y en caso de desviaciones importantes investigar las causas para la toma de decisiones.

IV. Proceso de administración de siniestros

La Institución cuenta con áreas especializadas en el proceso de Atención y Pago de Reclamaciones recibidas por los asegurados y/o beneficiarios en los ramos de Daños, Automóviles y Vida.

Estas áreas dan seguimiento a cada reclamación con el objeto de brindar un servicio oportuno y de calidad a nuestros asegurados.

Atención:

Se cuenta con un área de Cabina, responsable de recibir los reportes de siniestros y en su caso, de asignar Ajustador para su atención.

Además, gestiona los diferentes servicios que se requieran en cada caso.

Ajuste:

Los ajustadores brindan atención a nuestros asegurados, recabando la información necesaria para determinar la procedencia del siniestro. Así mismo, les proporcionan la asesoría necesaria.

Valuación:

Esta área a través de personal interno y/o externo determina el costo de cada reclamación, realizando las gestiones y trámites ante nuestros proveedores para reparar los daños y/o efectuar la indemnización respectiva.

Indemnización:

Área responsable de efectuar los pagos a los asegurados, beneficiarios, terceros y a los proveedores que la Institución utiliza en la reparación de daños y otros procesos asociados a los siniestros.

Comités:

Comités. Se tienen implementados los Comités de Indemnización Autos y Comité de Indemnizaciones Robos los cuales dan seguimiento mensual a los principales indicadores de costo y gestión.

V. Políticas de suscripción para clasificar riesgos por asegurado

Los suscriptores verifican que los negocios propuestos a la Institución cumplan con los parámetros establecidos en los Manuales de Suscripción del ramo correspondiente.

La evaluación de estos parámetros auxilian a los suscriptores para una mejor toma de decisiones en la suscripción de riesgos y para la aplicación adecuada de las tarifas vigentes.

Por otra parte, en solicitudes de Seguros de Daños, se efectúan visitas de inspección a negocios que por su giro, actividad o características particulares se requiere de mayor información que permita evaluar de una manera más precisa la suscripción del riesgo.

En el caso de solicitudes de Seguros de Vida y de acuerdo a las políticas de suscripción se podrán requerir pruebas y exámenes médicos adicionales a los prospectos que se consideran riesgos anormales (actividades peligrosas, obesidad, padecimientos de ascendientes considerados hereditarios, afectos al consumo de bebidas alcohólicas, tabaco, etc.)

VI. Las políticas y técnicas establecidas para el control de los riesgos derivados del manejo de las inversiones;

La Institución maneja las inversiones de sus reservas de acuerdo a las Reglas para la Inversión de las Reservas Técnicas establecidas por la CNSF, con el fin de asegurar su solvencia y liquidez, tomando en cuenta que las inversiones se encuentran expuestas a riesgos financieros.

Se cuenta con un Comité de Inversiones que garantiza que la Institución mantenga permanentemente sus inversiones de acuerdo a dichas Reglas.

VII. Controles implementados respecto al incremento de los gastos

Se efectúa comparación y análisis de variaciones mensuales de cada uno de los rubros de gastos, en los Estados de Resultados de la Institución, así como comparaciones contra presupuesto, con la finalidad de identificar variaciones importantes en gastos, las cuales se analizan a detalle para determinar las causas que las originaron y evaluar si se refieren a situaciones derivadas de la operación normal o si se requiere tomar medidas correctivas para mantener el gasto dentro de los límites razonables.

17.2 Medidas adoptadas para la medición y administración de riesgos

La función de identificar, medir, monitorear, controlar e informar los distintos tipos de riesgo a que se encuentra expuesta la Institución, está a cargo de la Unidad de Administración Integral de Riesgos (UAIR), quien reporta al Comité de Riesgos, órgano constituido por el Consejo de Administración en cumplimiento a lo establecido por la CNSF.

El Comité de Riesgos propone para ser aprobadas por el Consejo de Administración, objetivos, políticas y procedimientos, límites de exposición al riesgo y estrategias para medir y administrar los riesgos.

El área para la administración integral de riesgos para el cumplimiento de su objeto desempeña las siguientes funciones:

- Vigila que la administración de riesgos sea integral y considere la totalidad de los riesgos financieros en que incurre la institución.
- Propone la metodología y la aplica una vez aprobada tanto por el Consejo de Administración como por el Comité de Riesgos para identificar, medir y monitorear los distintos tipos de riesgos a que se encuentra expuesta la institución, así como los límites de estos últimos, utilizando para tal efecto los modelos, parámetros y escenarios para la medición y control del riesgo establecidos por el Comité de Riesgos.

Informa al Comité de Riesgos y al Director General sobre:

- La exposición global y por tipo de riesgo de la institución, así como la específica de cada una de las distintas áreas, ésta se informa adicionalmente a los responsables de las diversas áreas. Dichos informes sobre la exposición de riesgo, incluyen análisis de sensibilidad y pruebas bajo condiciones extremas.
- Las desviaciones que, en su caso, se presenten con respecto a los límites de exposición al riesgo establecidos, proponiendo cuando así corresponda las acciones correctivas necesarias.

- Los informes a que se refiere el punto anterior se presentan mensualmente, o bien, con la frecuencia que se requiera en atención al dinamismo de los riesgos. Asimismo, se entrega mensualmente al director general y a los responsables de las diversas áreas, un informe sobre el comportamiento de los riesgos de mercado de la institución.
- Se investigan y documentan las causas que originan desviaciones de los límites de exposición al riesgo establecidos, además se identifica si dichas desviaciones se presentaron en forma reiterada y se informa de manera oportuna de los resultados al Comité de Riesgos, al Director General y al auditor o contralor interno.
- Se recomienda al Director General y a los responsables de las distintas áreas de operación, disminuir la exposición al riesgo a los límites previamente aprobados por el Consejo de Administración.

El área de Riesgos cuenta con metodologías para la administración del riesgo en sus distintas fases, como son crédito, mercado, liquidez, operativo y legal. Adoptando las siguientes medidas:

I. Riesgo de Crédito

Este tipo de riesgo se define como la pérdida potencial por la falta de pago de un acreditado o contraparte en las operaciones que efectúa Seguros Afirme.

Para su control y monitoreo, se cuenta con una metodología que determina las pérdidas esperadas de las inversiones, la cual se basa en el cálculo de la exposición al riesgo de crédito de la cartera. Los elementos primordiales de esta metodología consisten en la aplicación de las probabilidades de incumplimiento mismas que surgen de una Matriz de Transición y multiplican a la exposición.

La exposición a este tipo de riesgo calculado por área de administración de riesgos con base en la composición de la cartera de Seguros Afirme al 31 de diciembre de 2011, fue el siguiente:

	Monto 4T11	Monto 4T10
Pérdida Esperada	29	0

Monto en miles de pesos

II. Riesgo de Mercado

Este riesgo se define como la pérdida potencial por cambios en los factores de riesgo que inciden sobre la valuación de las posiciones, tales como tasas de interés, tipo de cambio e índices de precios, entre otros.

La medición de este riesgo se efectúa mediante la metodología de simulación histórica, la cual se basa principalmente en los cambios porcentuales de los factores de riesgo en los últimos 261 días hábiles y un nivel de confianza del 99%, de acuerdo a los instrumentos que componen la cartera, mismos que se multiplican con los datos de mercado del día en que se está determinando el riesgo creándose el mismo número de escenarios posibles para el día siguiente.

Estos escenarios se acomodan de mayor pérdida a mayor utilidad formando un histograma, con base en el nivel de confianza se determina el valor en riesgo. (VaR)

El Límite de exposición al riesgo autorizado por el Consejo de Administración y el nivel de riesgo calculado por el área de administración de riesgos con base en la composición de la cartera de Seguros Afirme al 31 de diciembre de 2011, fue el siguiente:

	Monto	Límite	% Consumo
VaR de Mercado	843	4,500	18.73

Monto en miles de pesos

III. Riesgo de Liquidez

Este riesgo se define como la pérdida potencial por la venta anticipada o forzosa de activos a descuentos inusuales para hacer frente a sus obligaciones, o bien, por el hecho de que una posición no pueda ser oportunamente cubierta mediante el establecimiento de una posición contraria equivalente.

La medición de este riesgo se realiza a través de las bandas de liquidez, considerando la naturaleza de los activos y pasivos del portafolio de inversión.

El Límite de exposición al riesgo autorizado por el Consejo de Administración consiste en no tener bandas acumuladas negativas y el nivel de riesgo calculado por el área de administración de riesgos con base en la composición de la cartera de Seguros Afirme al 31 de diciembre de 2011, fue el siguiente:

BANDAS DE LIQUIDEZ SEGUROS AFIRME

miles MXP

CONCEPTO	ALM	1 a 3	4 a 7	8 a 28	29 a 91	92 a 182	183 a 1 año	1 a 3 años	> 3 años
ACTIVO	MXP	330,925	3,477	5,207	264,945	7,567	90,926	221,260	27,229
	USD	61,231	8,013	8,203	339,540	10,553	8,266	8,266	-
PASIVO	MXP	517	178	193	25,587	258	193	197	-
	USD	228	77	79	122,859	102	80	80	-
BANDA DISCRETA	MXP	330,408	3,299	5,014	239,358	7,309	90,733	221,063	27,229
	USD	61,003	7,936	8,123	216,681	10,451	8,186	8,186	-
	TOTAL	391,411	11,234	13,137	456,039	17,760	98,918	229,249	27,229
BANDA ACUMULADA	MXP	330,408	333,707	338,720	578,079	585,388	676,120	897,183	924,413
	USD	61,003	68,938	77,062	293,742	304,193	312,379	320,565	320,565
	TOTAL	391,411	402,645	415,782	871,821	889,581	988,500	1,217,749	1,244,978

* TC USD = 13.99

Asimismo, la UAIR cuenta con una metodología basada en el VaR de mercado que extrapola la pérdida potencial en virtud del plazo para deshacer posiciones a descuentos inusuales. Este proceso nos explica potencialmente la pérdida que puede surgir por no enajenar las posiciones en un lapso de 30 días de operación y se le denomina VaR de liquidez.

IV. Riesgo Operativo, Legal y Tecnológico

El Riesgo Operativo es la pérdida potencial por fallas o deficiencias en los sistemas de información, en los controles internos o por errores en el procesamiento de las operaciones. El Riesgo legal es la pérdida potencial por el incumplimiento de las disposiciones legales y administrativas aplicables, la emisión de resoluciones administrativas y judiciales desfavorables y la aplicación de sanciones, en relación con las operaciones que esas instituciones llevan a cabo.

Ambos riesgos, son monitoreados a través de bitácoras de información las cuales se han implementado de acuerdo a los procesos ejecutados por las áreas operativas y administrativas, así como por los reportes de auditoría interna y la Contraloría Normativa, mismas que se ingresan a una Base de Datos para validarlas en el área de riesgos para calcular la probabilidad de ocurrencia y el impacto de los eventos.

El control de este tipo de riesgo se informa basado en el método experto y mediante matrices de severidad e impacto se realizan los cálculos correspondientes a la exposición.

17.3 Concentraciones o cúmulos de riesgos técnicos.

I. De acuerdo a la composición de la cartera de la Institución, en el ramo de Autos y Daños la principal concentración se da en el Estado de Nuevo León, por lo que se refiere al ramo de vida, la emisión y riesgo se encuentra concentrada principalmente en los Estados de Nuevo León y Sinaloa.

II. La Institución participa con emisión de primas en la mayoría de los sectores económicos del País; en el 2011 los sectores donde se tuvo una mayor participación y concentración son:

- Sector Público Federal
- Sector Público Estatal y Municipal
- Aviación
- Industrial y Comercial
- Otros

III. La información sobre los cúmulos de riesgos de terremoto, riesgos hidrometeorológicos y otros riesgos de naturaleza catastrófica se muestra en Anexo a las Notas de Revelación 2011 Cúmulos

Nota No. 18. Otras Notas de Revelación – Auditor Externo Financiero y Auditor Actuarial

Al 31 de diciembre de 2011, nuestro Auditor Externo Estados Financieros fue Mancera, S.C.

Al 31 de diciembre de 2011, nuestro Auditor Externo Actuarial fue Mancera, S.C.